许昌市建安区艾庄回族乡国土空间总体规划(2021-2035年)
批前公示

按照国家、省、市、县相关要求，我乡组织编制了《许昌市建安区艾庄回族乡国土空间总体规划（2021-2035年）》，该规划已于2025年11月11日通过专家评审会。依据《中华人民共和国城乡规划法》、《行政许可法》、《河南省城市规划公示制度》等有关法律规定，特此公示:

一、公示日期：自2025年11月14日-2025年12月13日。

二、公示内容：国土空间控制线规划图、国土空间用地规划图。

三、如有意见和建议，请公示期内以书面形式向艾庄回族乡人民政府反馈。

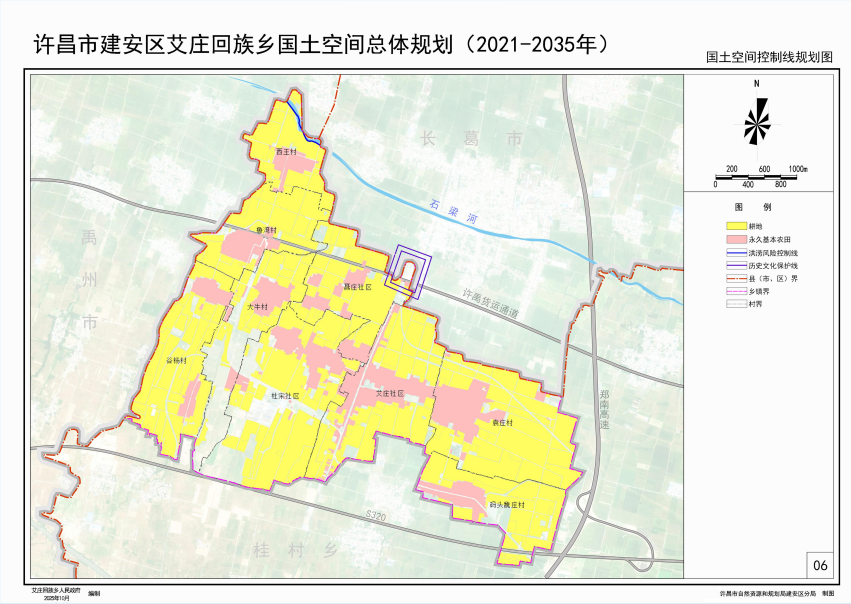

国土空间控制线规划图

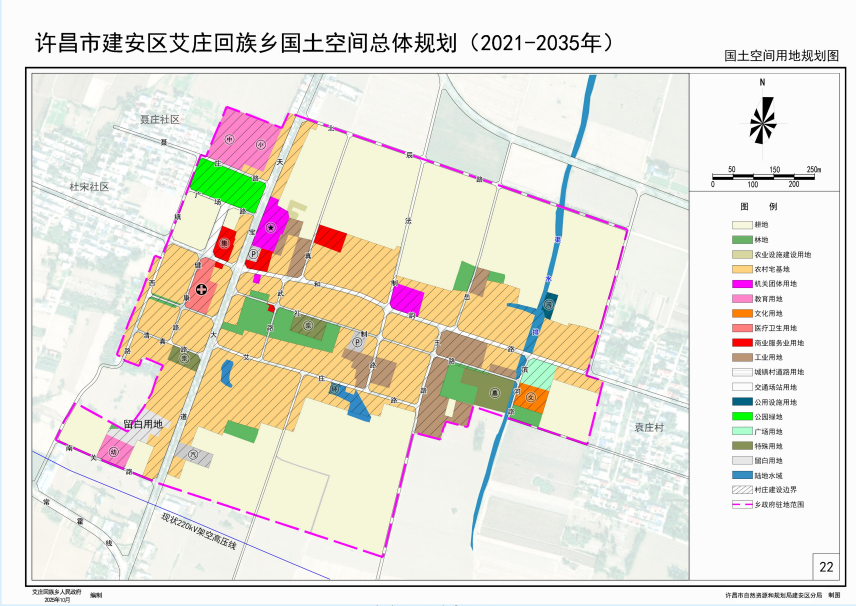

国土空间用地规划图

咨询电话：5132194　　**艾庄回族乡人民政府　2025年11月14日**