许昌市建安区榆林乡国土空间总体规划(2021-2035年)
批前公示

按照国家、省、市、县相关要求，榆林乡组织编制了《许昌市建安区榆林乡国土空间总体规划（2021-2035年）》，该规划已于2025年11月11日通过专家评审会。依据《中华人民共和国城乡规划法》、《行政许可法》《河南省城市规划公示制度》等有关法律规定，特此公示:

一、公示日期：自2025年11月14日-2025年12月13日。

二、公示内容：国土空间控制线规划图、乡域国土空间用地布局规划图、乡政府驻地用地规划图、乡政府驻地景观风貌规划图。

三、如有意见和建议，请公示期内以书面形式向榆林乡人民政府反馈。

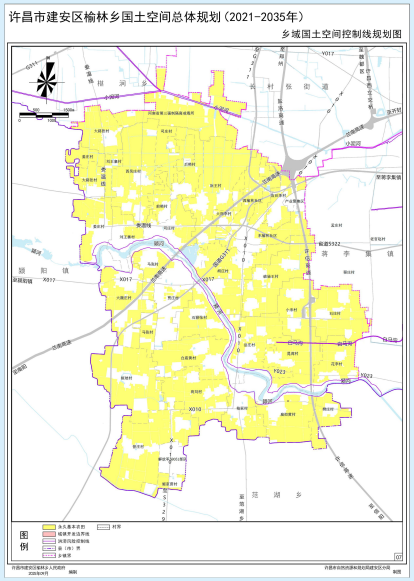

乡域国土空间控制线规划图

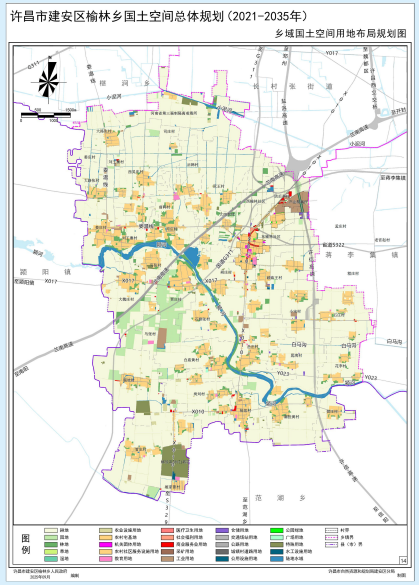

乡域国土空间用地布局规划图

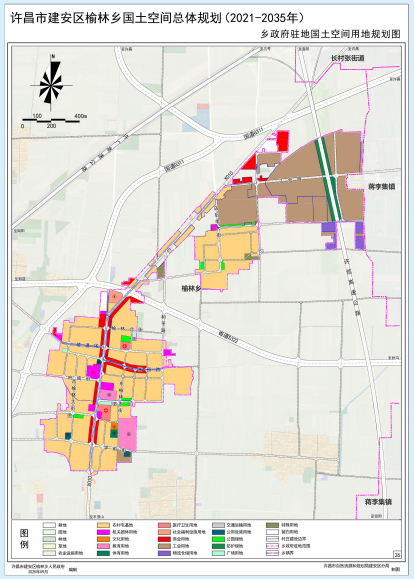

乡政府驻地用地规划图

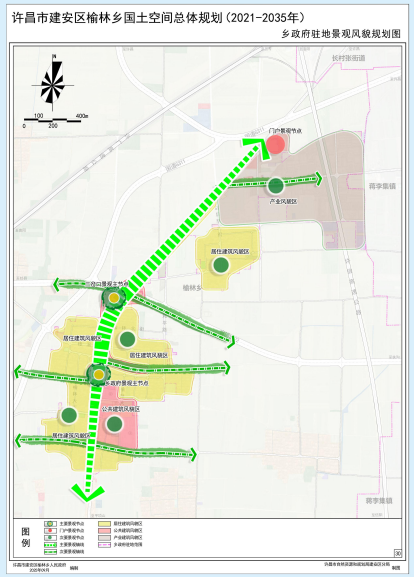

乡政府驻地景观风貌规划图

咨询电话：5132194

榆林乡人民政府 2025年11月14日